Association Tervilloise du Nouvel Age

Association d'éducation populaire - arrêté n° 57 - 504
Siège social : 21, rue Fabert - 57180 TERVILLE
Tél.: 03 82 88 47 75 - courriel : atna57@gmail.com

Activités de Novembre 2019

Ludiques

Les Jeudis à partir de 14 heures

° jeudi 7 novembre – *Jeux de Société*

° jeudi 14 novembre - *Projection des photos* *(café offert)*
Juin 2019 : Varennes-en-Argonne et la Somme

° jeudi 21 novembre - *Projection du film "Le Dernier Samourai "* *(café offert)*
« Le Dernier Samourai » est un film historique américain, réalisée par Edward Zwick, réalisateur, producteur et scénariste américain, sortie le 14 janvier 2004 avec Tom Cruise, Billy Connolly, Tony Goldwyn, …

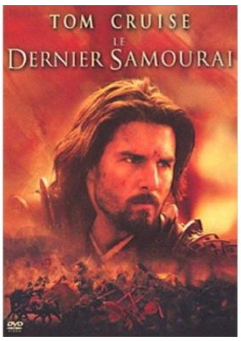

En 1876, Nathan Algren, un vétéran de l'armée américaine,
part pour le Japon afin d'assister l'armée impériale
qui cherche à écraser une révolte de Samouraï,
en guerre contre l'occidentalisation.
Capturé par les rebelles impressionnés par son courage,
Nathan change de camp et décide de rejoindre leur combat.

° jeudi 28 novembre - Cuisine « Fleischschnaka » et « Mini Moelleux Miel »
avec participation financière, maximum 6 personnes

Eco Créations Octobre et Novembre 2019

***Les Mercredis à partir de 14 h 30 (tous les 15 jours)* « Thèmes d'Automne »**
***Les Vendredis à partir de 14 h 30* « Statuettes à thèmes »**

Nouveau : Atelier Dessin-Croquis

Un Mercredi matin par mois de 9 h 00 à 11 h 00 (1ère séance le 13 novembre)

Le but de cet atelier est d'acquérir les bases du dessin.
Une cotisation de 5 euros vous sera demandée pour la saison.
Pour des raisons d'organisation, nous vous demandons de bien vouloir vous inscrire.

Renseignements et Inscriptions au Secrétariat de l'ATNA - 21, rue Fabert à Terville ☏ : 03.82.88.47 75
Lundi et Mercredi de 14 h à 16 h - Mardi, Jeudi et Vendredi de 9 h à 11 h

Le Conseil d'Administration
Octobre 2019

…/…